（参考２）フローチャート

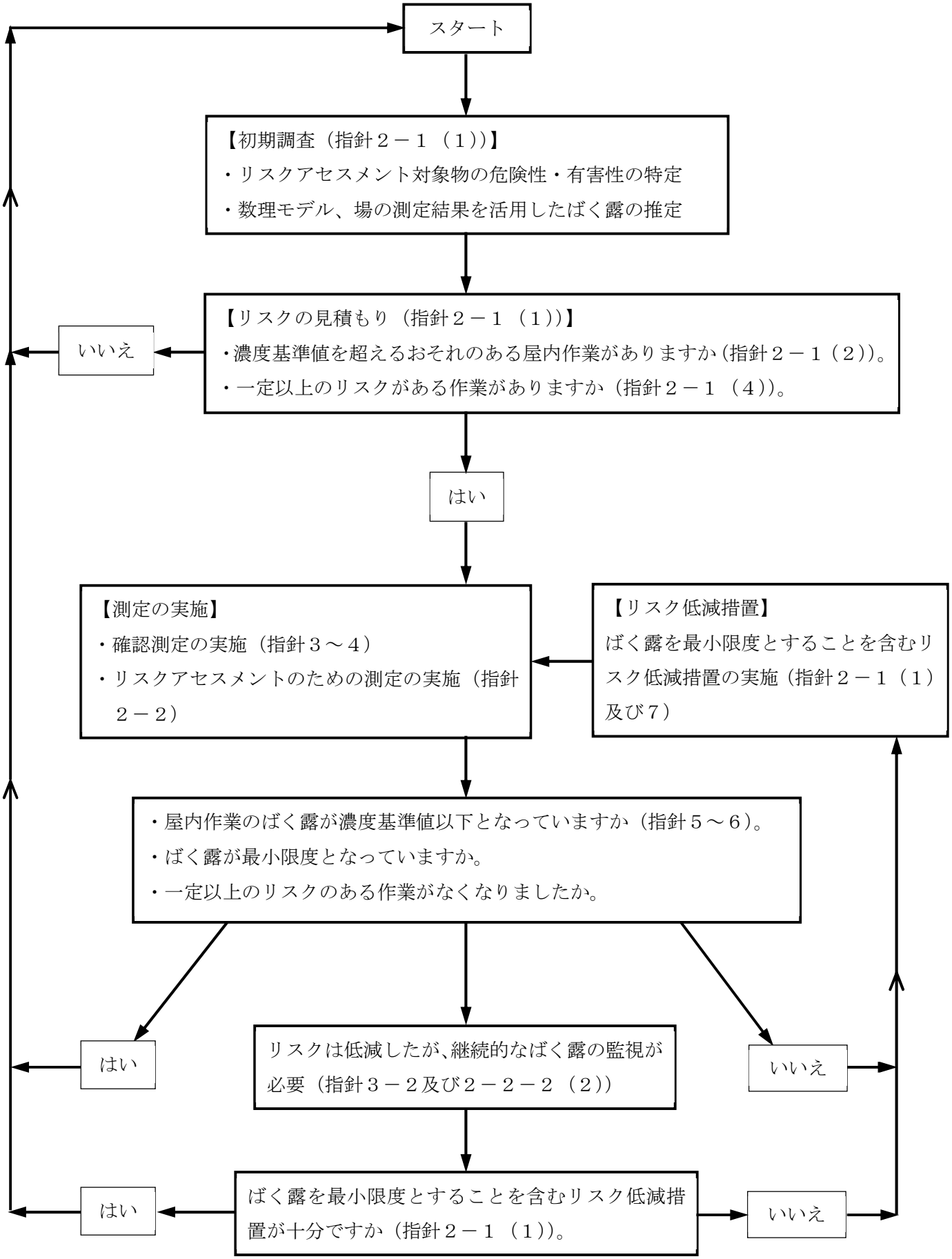
スタート
【初期調査（指針２－１（１））】
・リスクアセスメント対象物の危険性・有害性の特定
・数理モデル、場の測定結果を活用したばく露の推定
【リスクの見積もり（指針２－１（１））】
・濃度基準値を超えるおそれのある屋内作業がありますか（指針２－１（２））。
・一定以上のリスクがある作業がありますか（指針２－１（４））。
いいえ
はい
【測定の実施】
・確認測定の実施（指針３～４）
・リスクアセスメントのための測定の実施（指針２－２）
【リスク低減措置】
ばく露を最小限度とすることを含むリスク低減措置の実施（指針２－１（１）及び７）
・屋内作業のばく露が濃度基準値以下となっていますか（指針５～６）。
・ばく露が最小限度となっていますか。
・一定以上のリスクのある作業がなくなりましたか。
はい
リスクは低減したが、継続的なばく露の監視が必要（指針３－２及び２－２－２（２））
いいえ
はい
ばく露を最小限度とすることを含むリスク低減措置が十分ですか（指針２－１（１））。
いいえ